



INFORME ANUAL SOBRE LA SITUACIÓN DE POBREZA Y REZAGO SOCIAL 2024

25 - Sinaloa 25013 - Mocorito

I. Información sociodemográfica

Table with 4 columns: Población total, Población joven, Población adulta mayor, Población estudiantil. Includes a population pyramid on the right showing age groups from 0-4 to 65+.

Nota: 1/ El dato de la población adulta mayor proviene de la Dirección General para la Validación de Beneficiarios, Secretaría de Bienestar, 2023. 2/ Los datos de población total y población joven a nivel entidad federativa provienen de las Proyecciones de la población de México 2020 - 2070 de CONAPO...

II. Indicadores de pobreza multidimensional

Población por condición de pobreza multidimensional, 2020

Table with 3 columns: Indicador, Personas, Porcentaje. Rows include Pobreza, Pobreza moderada, Pobreza extrema, Vulnerables por carencia social, etc.

Carencias sociales, 2020

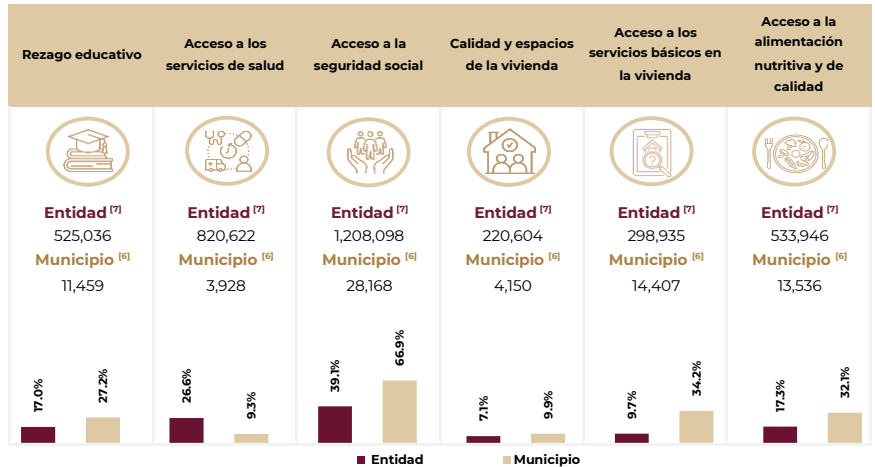

Porcentaje de la población por rubros de pobreza, 2022

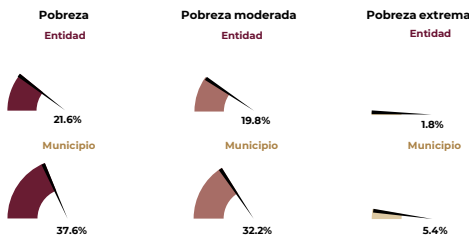

Nota: De acuerdo con el CONEVAL, los datos se actualizan cada dos años para las entidades federativas y cada cinco años para los municipios o demarcaciones territoriales. Por esta razón, los datos mostrados son de 2022 para las entidades y de 2020 para los municipios o demarcaciones.

III. Indicadores de seguimiento al derecho a la vivienda

Estimaciones de los componentes de carencia por calidad y espacios en la vivienda, 2020

Table with 4 columns: Viviendas con pisos de tierra, Viviendas con techos de material endeble, Viviendas con muros de material endeble, Viviendas con hacinamiento. Includes person and housing counts for Municipality.

Estimaciones de los componentes de carencia por acceso a los servicios básicos en la vivienda, 2020

Table with 4 columns: Viviendas sin acceso al agua, Viviendas sin drenaje, Viviendas sin electricidad, Viviendas sin chimenea cuando usan leña o carbón para cocinar. Includes person and housing counts for Municipality.

Nota: 1/ Los datos que se muestran son una aproximación a los componentes de las carencias sociales que se analizan, debido a que no se dispone de esta información en CONEVAL. 2/ De acuerdo con el INEGI, una vivienda es el lugar construido para que las personas puedan habitar, descansar, cocinar, comer y resguardarse del ambiente.

INFORME ANUAL SOBRE LA SITUACIÓN DE POBREZA Y REZAGO SOCIAL 2024

25 - Sinaloa
25013 - Mocorito

IV. Distribución de los recursos del Fondo de Aportaciones para la Infraestructura Social en su componente FAISMUN

Distribución geográfica de los recursos planeados del FAISMUN según sus componentes, enero-diciembre 2023 [9]

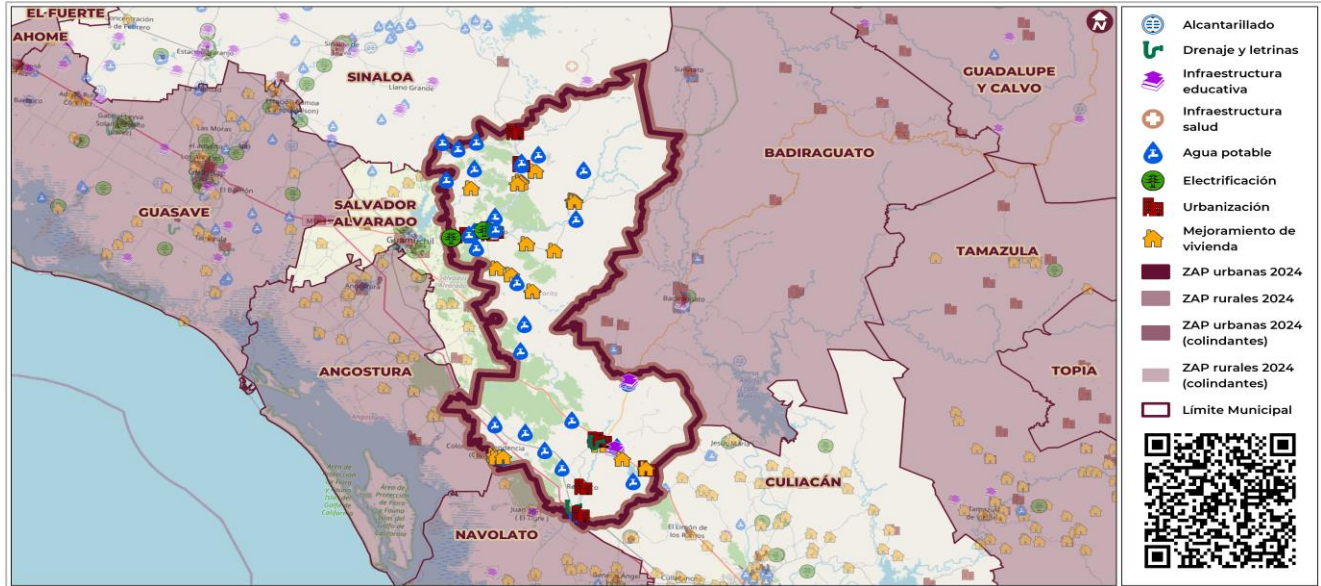

https://sisge.bienestar.gob.mx/sisge?cve_geo=25013

Recursos planeados y ejercidos del FAISMUN, 2023

Indicador	Millones de pesos
Recursos planeados (enero-diciembre 2023) [10]	47.9
Recursos ejercidos (enero-septiembre 2023) [11]	0.0

Nota: Los recursos planeados pueden no reflejar la totalidad para el ejercicio fiscal 2023, debido a que, al corte del 03 de diciembre de 2023, algunos municipios no contaban con la información completa en la MIDS.

Distribución porcentual de los recursos planeados del FAISMUN según sus componentes, 2021-2023 [10]

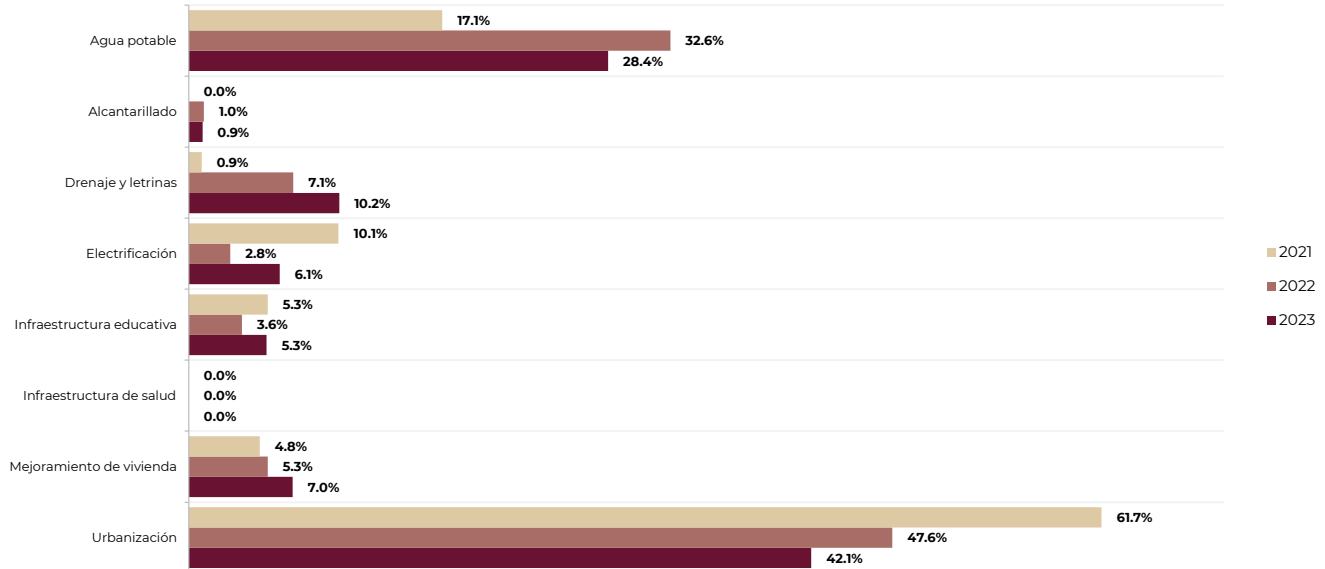

Nota: Los datos de 2021 y 2022 son definitivos; para 2023 los datos son preliminares al corte del 03 de diciembre de 2023.

Fuentes de información:

- [1] CONAPO, Proyecciones de la población de México y de las entidades federativas 2020 a 2070 (a mitad de año).
- [2] INEGI, Cuestionario ampliado. Censo de Población y Vivienda 2020.
- [3] DOF, Decreto por el que se formula la Declaratoria de las Zonas de Atención Prioritaria para 2024, (DOF 25/11/2023).
- [4] CONAPO, Índice de Marginación por entidad federativa 2020.
- [5] CONEVAL, Índice de Rezago Social 2020 a nivel nacional, estatal, municipal y localidad.
- [6] CONEVAL, Medición de la Pobreza a nivel municipio 2020, Anexo estadístico 2010 - 2020.
- [7] CONEVAL, Medición de la Pobreza a nivel entidad federativa 2022, Anexo estadístico.
- [8] DOPB, Secretaría de Bienestar, cálculo propio con base en el Cuestionario ampliado del Censo de Población y Vivienda 2020, INEGI, aplicando la Metodología para la Medición Multidimensional de la Pobreza 2020, CONEVAL.
- [9] DGPB, Secretaría de Bienestar, mapa elaborado a partir de la base de datos de los recursos planeados extraída de la MIDS, proporcionada por la DGDR, Secretaría de Bienestar.
- [10] DGDR, Secretaría de Bienestar, a partir de la base de datos de los recursos planeados extraída de la MIDS.
- [11] UED-SHCP, con información extraída del SRFT, 2023-T3. Informe sobre Ejercicio, Destino y Resultados de los Recursos Federales Transferidos a las Entidades Federativas y Municipios. Carpeta Ejercicio del Gasto.
- [12] INEGI, Cuestionario básico. Censo de Población y Vivienda 2020.
- [13] CONAPO, Proyecciones de la Población de los municipios de México, 2015 - 2030 (a mitad de año).
- [14] DGPB, Secretaría de Bienestar, padrón de beneficiarios del Programa Pensión para el Bienestar de las Personas Adultas Mayores, 2023.

Para mayor información de los Informes anuales históricos, consultar en: <https://www.gob.mx/bienestar/documentos/informe-anual-sobre-la-situacion-de-pobreza-y-rezago-social>