

SINALOA EN NÚMEROS

**PATRONES REGISTRADOS ANTE
EL IMSS EN SINALOA A MARZO
DE 2018.**

Contáctanos al teléfono **+52 (667) 712-82-32** o escríbenos a **estadistica@codesin.org.mx** Consulta el reporte completo **AQUÍ**

REGISTRO DE PATRONES EN SINALOA

DATOS IMSS



■ Al mes de marzo en la entidad se registraron ante el IMSS, 1 531 patrones más respecto al mismo mes del año anterior. Esto significó un crecimiento de 4.2%, superior al promedio nacional.

Crecimiento nacional **3.43%**

Crecimiento Sinaloa **4.2%**

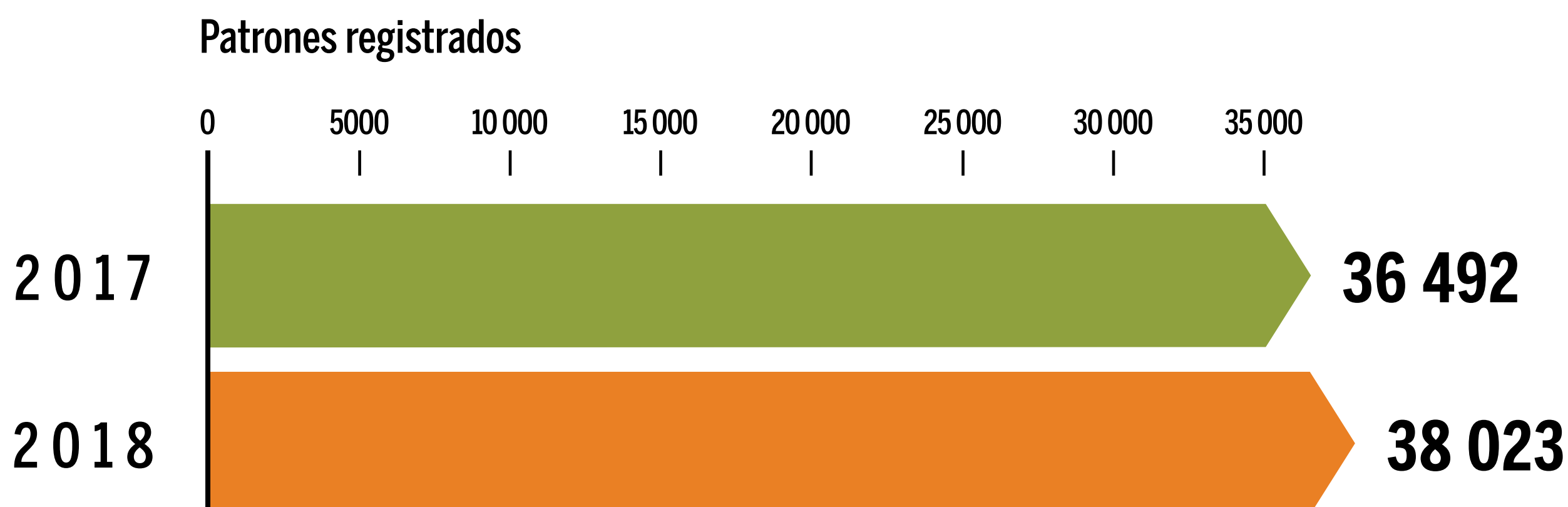

■ Patrones registrados por sector a marzo de 2018

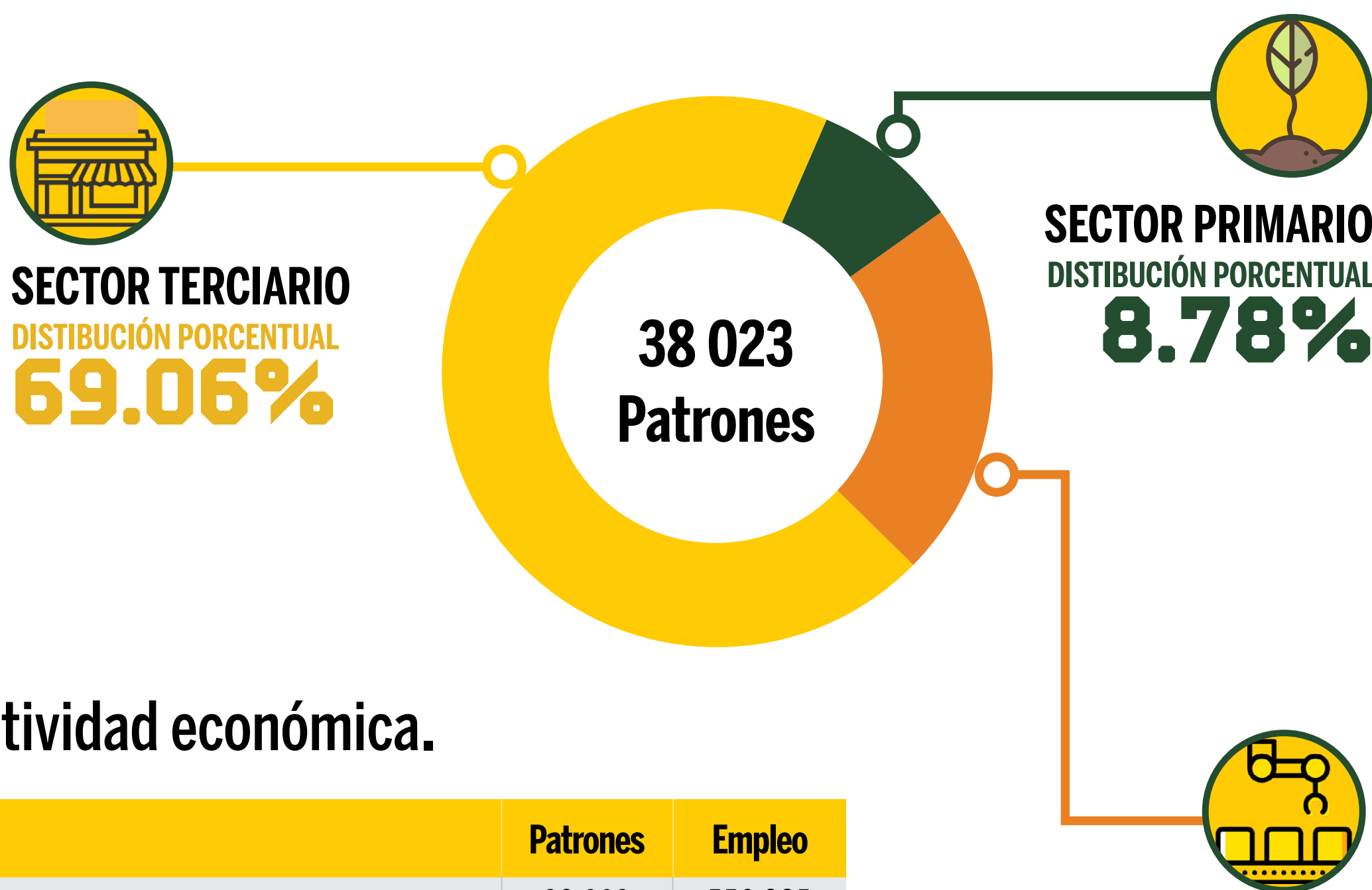

■ Patrones por actividad económica.

Sector y actividad	Patrones	Empleo
Total	38 023	556 885
Sector Primario	3 339	95 090
Agricultura, ganadería, silvicultura, pesca y caza	3 339	95 090
Sector Secundario (Industrial)	8 425	135 943
Industrias extractivas	76	2 144
Industria de la construcción	4 001	52 325
Industrias de la transformación	4 293	77 095
Industria eléctrica, captación y suministro de agua potable	55	4 379
Sector Terciario (Comercio y Servicios)	26 259	325 852
Comercio	11 238	131 678
Transportes y comunicaciones	2 715	20 371
Servicios para empresas, personas y hogar	10 120	110 047
Servicios sociales y comunales	2 186	63 756

PATRONES POR TAMAÑO DE UNIDAD

DATOS IMSS

■ Los 38 023 patrones registrados en Sinaloa al mes de marzo de 2018, representan empresas que ofrecen empleo formal a los 556 885 trabajadores de la entidad.



Pequeña empresa

(De 11 a 50 empleados)

9 226

Gran empresa

(De 251 a más empleados)

270



38 023 registros patronales

Micro empresa

(De 1 a 10 empleados)

27 297

Mediana empresa

(De 51 a 250 empleados)

1 230



■ Actividades económicas con mayores incrementos en el número de patrones al mes de marzo.



Servicios para Empresas, Personas y Hogar

466
(4.83%)



Comercio

325
(2.98%)



Industria de la Construcción

215
(5.68%)

0 100 200 300 400 500

■ En la participación porcentual a marzo de 2018, Sinaloa se situó en la posición número 9.



Posición/Entidad	2018	Participación (%)
Nacional	956 65	
1 D.F.	113 854	11.90
2 Jalisco	90 934	9.51
3 México	68 602	7.17
4 Nuevo León	65 693	6.87
5 Guanajuato	47 239	4.94
6 Veracruz	43 164	4.51
7 Baja California	39 549	4.13
8 Chihuahua	38 249	4.00
9 Sinaloa	38 023	3.97
10 Sonora	36 668	3.83
11 Coahuila	33 064	3.46
12 Tamaulipas	33 344	3.49
13 Michoacán	33 895	3.54
14 Puebla	31 471	3.29
15 Querétaro	23 560	2.46
16 San Luis Potosí	22 012	2.30
17 Yucatán	18 722	1.96
18 Aguascalientes	15 169	1.59
19 Hidalgo	14 719	1.54
20 Quintana Roo	15 330	1.60
21 Chiapas	14 196	1.48
22 Guerrero	13 686	1.43
23 Durango	13 709	1.43
24 Oaxaca	13 195	1.38
25 Morelos	11 945	1.25
26 Baja California Sur	11 992	1.25
27 Nayarit	11 834	1.24
28 Zacatecas	11 602	1.21
29 Tabasco	10 497	1.10
30 Colima	9 905	1.04
31 Campeche	6 021	0.63
32 Tlaxcala	4 809	0.50

■ Respecto al crecimiento del número de patrones registrados a marzo de 2018, Sinaloa se ubicó en la posición 8.



Posición/ Entidad	Variación (%)
1 Quintana Roo	9.06
2 Querétaro	5.65
3 Michoacán	5.11
4 México	4.82
5 Baja California	4.51
6 Colima	4.49
7 Jalisco	4.23
8 Sinaloa	4.20
9 Chihuahua	4.03
10 Aguascalientes	3.93
11 Yucatán	3.74
12 Nayarit	3.67
13 Puebla	3.59
14 Nuevo León	3.50
Nacional	3.43
15 Tamaulipas	3.32
16 Baja California Sur	3.31
17 Guanajuato	3.21
18 Sonora	3.16
19 Chiapas	2.91
20 San Luis Potosí	2.84
21 Tlaxcala	2.69
22 Hidalgo	2.59
23 Durango	2.56
24 Zacatecas	2.50
25 Coahuila	2.40
26 Guerrero	2.38
27 Oaxaca	2.26
28 D.F.	2.10
29 Veracruz	1.47
30 Morelos	1.33
31 Campeche	-0.69
32 Tabasco	-0.87